令和５年度　　立山町立立山小学校

３月行事予定

１日（金）学校集金口座振替日　研修会のため　１３：３０下校

４月（月）研修会のため　１３：３０下校

５月（火）卒業を祝う集会　卒業を祝う週間（～１５日）

ワックスがけ（教室）　１～５年生　１５：００下校

６年生　１６：００下校

６日（水）スクールカウンセラー・スクールソーシャルワーカー来校日

７日（木）ワックスがけ（廊下）　１～４、６年生　１５：００下校

５年生　１６：００下校

８日（金）委員会活動　６年生会計監査

１１日（月）地区児童会　愛育会役員会　１９：００　体育館開放停止（～１５日）

１２日（火）卒業式予行

１４日（木）卒業式の前日準備のため　１～４、６年生　１３：３０下校

５年生　１５：００下校

１５日（金）卒業式（９：３０開始）　１１：３０下校

１８日（月）１～５年生会計監査（～21 日）

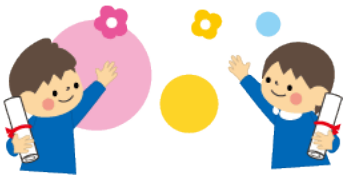

２０日（水）春分の日

２２日（金）修了式　１１：３０下校

２５日（月）年度末休業開始

２８日（木）離任式（通常どおり集団登校　９：００一斉下校）

◇◆◇◆◇◆◇◆◇◆◇◆◇◆◇◆◇◆◇◆◇◆◇◆◇◆◇◆◇◆◇◆◇◆

【４月行事予定】

４日（木）着任式　始業式
１１：３０集団下校
５日（金）入学式　１１：３０集団下校
８日（月）給食開始　地区児童会
発育測定（２～６年生）
９日（火）発育測定（１年生）
交通安全教室　愛育会役員会
研修会のため１３：３０集団下校
１０日（水）委員会オリエンテーション

１３日（土）学習参観　学級懇談会
愛育会総会　１１：３０親子下校
１５日（月）学校集金口座振替日
１８日（木）全国学力・学習状況調査（６年生）
入学おめでとう集会
１９日（金）学習参観の振替休業日
２１日（日）資源回収
２３日～２５日　家庭訪問　１５：００下校
２９日（月）昭和の日